



GOBIERNO DE
CHILE

**Plan Región Magallanes y Antártica Chilena
Programa de Gobierno del Presidente
Sebastián Piñera Echenique**

02 de noviembre de 2010

Ejes Plan Región de Magallanes y Antártica Chilena

Programa de Gobierno del Presidente Sebastián Piñera Echenique

CRECIMIENTO
PESCA, GANADERÍA, MINERÍA Y ENERGÍA

TURISMO

SALUD

EDUCACIÓN Y POBREZA

INFRAESTRUCTURA Y CONECTIVIDAD



Un Plan que recoge la opinión de los magallánicos

Se celebró *el Cabildo Bicentenario 2010*, entre los días 24 de septiembre y 10 de octubre. En esta instancia participación *más de 1.600 personas*.

Los temas más recurrentes señalados por los participantes fueron los siguientes:

Desarrollo Social (21%)

Cobertura en salud hospitalaria

Turismo (15%)

Aumento de tránsito marítimo y permanencia de naves de gran calado en la región

Infraestructura y conectividad (12%)

Ampliación de avenidas, costaneras y creación de parques



Crecimiento: Pesca, Ganadería, Minería y Energía

La región cuenta con diversos recursos naturales

Evolución de PIB y FNDR (2003 base 100)

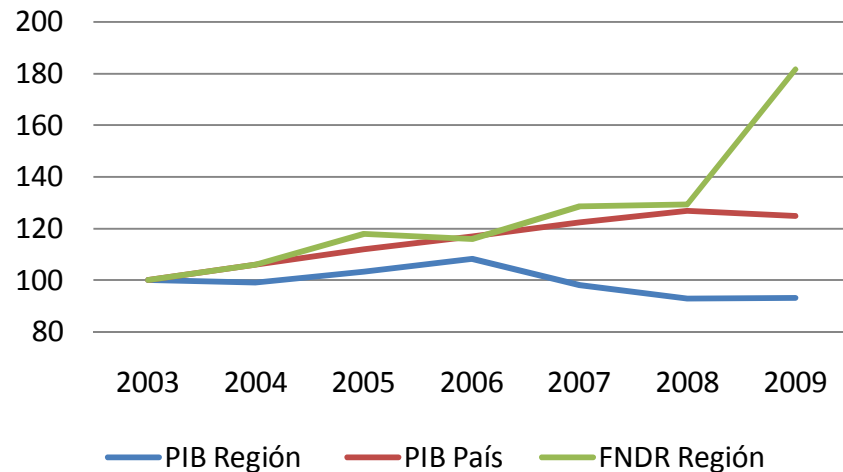

Actividad exploratoria de ENAP

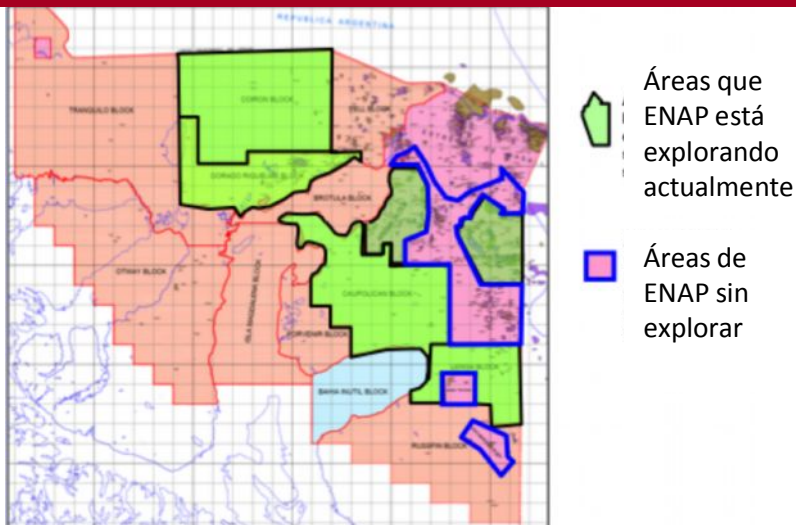

- Hay 52.000 km. de borde costero regional con 1.644 solicitudes de concesión acuícola. Hoy existen sólo 59 concesiones operando.
- Actualmente hay 5.262 pescadores registrados; 2.100 de ellos son pescadores artesanales que en su mayoría ejercen la actividad mediante pesca de investigación
- El sector pecuario usa técnicas de manejo tradicionales de baja eficiencia productiva.
- Está en estudio un proyecto minero (Isla Riesco) con reservas por 240 mm ton de carbón sub-bituminoso y podría llegar a producir 6 mm ton/año (30% de importaciones de Chile).
- El año 2007 Argentina cortó el suministro de gas y desde entonces hay un déficit en la región. Methanex, productora de metanol, sólo puede operar 1 de sus 4 plantas.
- La región cuenta con reservas de gas y petróleo sin explotar por falta de patrimonio de ENAP. Existen privados interesados en invertir.

Plan Crecimiento Pesca

| Objetivos | Meta de resultado | Acciones (Responsable; Plazo) |
|--|---|--|
| <p>1</p> <p>Potenciar la actividad pesquera</p> | <ul style="list-style-type: none"> ▪ 3.000 nuevos empleos al 2014 ▪ Entregar 200 nuevas concesiones de áreas para acuicultura ▪ Pasar de 9.000 ton de salmón /año a 30.000 ton de salmón/año el 2014 ▪ 100% de pescadores artesanales registrados y dando cumplimiento a norma en 2011 ▪ Conservación de los Recursos Vivos Marinos Antárticos. ▪ Caleta par 163 pescadores artesanales | <p>Concesión de nuevas áreas aptas para acuicultura (AAA)</p> <ul style="list-style-type: none"> • Zonificación de uso del borde costero por comunas o agrupación de comunas (CRUBC; 2010) • Definición de nuevas áreas apropiadas para la acuicultura (SubFFAA-Subpesca 2011) • Entrega de nuevas concesiones de engorda y de centros exclusivos de reproductores (SubFFAA; 2011) <p>Regularizar pesca artesanal</p> <ul style="list-style-type: none"> • Creación de Planes de manejo artesanales (Subpesca; proyecto de ley en cámara de diputados). Actualmente 7º lugar en el Senado para votación general • Implementación de planes de manejo regularizando pesca de investigación (Dirección zonal de pesca) <p>• Chile es Estado miembro del Comité Conservación de los Recursos Vivos Marinos Antárticos (CAMELAR) El Proyecto de Ley que firmará el Presidente de la República tiene por objeto sancionar la pesca ilegal en aguas antárticas. Firma sábado 6 de noviembre, Antártica Chilena</p> <p>Creación de cuotas anuales regionales para Congrio Dorado y Raya. Medida especial para Magallanes que busca planificar de mejor manera la captura.</p> <ul style="list-style-type: none"> • Aprobación Consejo Nacional de Pesca (Dic 2010) • Implementación (Enero 2011)(Subpesca) <p>Construcción de caleta de pescadores artesanales en Puerto Williams Entrega (DOP MOP; 2013)</p> |



Plan Crecimiento Ganadería y Minería

| Objetivos | Meta de resultado | Acciones (Responsable; Plazo) |
|--|--|---|
| <p>2</p> <p>Aumentar productividad de la industria ganadera</p> | <ul style="list-style-type: none"> ▪ Recuperación de 10.000 has al 2014 ▪ Aumento de volumen faenado ovino y bovino en 10%, de 12.957 a 14.250 ton el 2014 | <p>Programa Recuperación de suelos degradados (SIRSD-S) Sub-programa mejoramiento de praderas (INDAP y SAG – 2010-2014)</p> <p>Ejecutar Programa de Extensión y Transferencia Tecnológica Implementación de 1 Centro de Extensión (INIA – 2014)</p> <p>Ejecutar Programa de investigación aplicada al sector pecuario (MINAGRI, CORFO, CONICYT, FNDR – 2011-2014)</p> |
| <p>3</p> <p>Desarrollar la industria minera</p> | <ul style="list-style-type: none"> ▪ Inversión por US\$ 500 millones al 2014 y 700 nuevos empleos en proyecto Isla Riesco | <p>Incentivar el desarrollo de proyectos carboníferos Isla Riesco</p> <ul style="list-style-type: none"> • En evaluación de Impacto Ambiental proyecto Mina Isla Riesco. Se esperan observaciones hasta el 12 de noviembre de 2010 (SEREMI MINERÍA/CONAMA/COREMA) • Facilitar el desarrollo de proyectos mineros de recursos sin explotar (oro, caliza, mármol) • Actualización de catastro de recursos mineros (MIN. MINERÍA Y SEREMI; 2011) |



Plan Crecimiento Energía

| Objetivos | Meta de resultado | Acciones (Responsable; Plazo) |
|---|---|--|
| <p>4</p> <p>Recuperar la industria de la energía</p> | <ul style="list-style-type: none"> ▪ Inversión por US\$ 500 millones al 2014 | <p>Incorporación de privados a la explotación de nuevos bloques de hidrocarburos en cuenca de Magallanes</p> <p>Cinco bloques:</p> <ul style="list-style-type: none"> -Bloque Isla Norte (Petróleo-gas; 555,54 km²) -Bloque Campanario (Petróleo-gas; 578 km²) -Bloque Flamenco (Petróleo-gas; 571,89 km²) -Bloque San Sebastián (Petróleo-gas; 579,51 km²) -Bloque Marazzi – Lago Mercedes (Gas-condesado; 584 km²) <p>ENAP incorporará inversionistas privados en nuevos proyectos. (MINERGIA, MIN. MINERÍA Y SEREMI; 2011 al 2014)</p> |
| <p>5</p> <p>Diversificar matriz energética</p> | <ul style="list-style-type: none"> ▪ Estudios de diversificación energética | <p>Incorporación a matriz energética de energías renovables limpias, énfasis en eólica y estudio de energía mareomotriz</p> <p>Estudios de factibilidad técnica-económica. (Energía; 2013)</p> |



Plan Crecimiento: Pesca, Ganadería, Minería y Energía

Presupuesto proyectado

| Acción | Tipo de Financiamiento Proyectado | 2011 MM\$ Presupuestado | 2011 Por financiar | 2012 MM\$ | 2013 MM\$ | 2014 MM\$ | TOTAL MM\$ |
|---|-----------------------------------|-------------------------|--------------------|--------------|--------------|--------------|---------------|
| 1 Programa fomento a la pesca artesanal | FOPA/FNDR | 200 | | 300 | 300 | 300 | 1.100 |
| Construcción de caleta de pescadores artesanales en Puerto Williams | MOP | 50 | | 1.050 | 800 | | 1.900 |
| 2 Ejecutar Programa Recuperación de suelos degradados (SIRSD-S) | Sector MINAGRI | 600 | | 600 | 600 | 600 | 2.400 |
| Ejecutar Programa de Extensión y Transferencia Tecnológica Agropecuaria | Sector MINAGRI | 150 | | 150 | 150 | 150 | 600 |
| Ejecución Programa de Investigación Pecuaria | FIA, FNDR, CONICYT, CORFO | 1.200 | | 1.400 | 1.400 | 1.400 | 5.400 |
| 3 Actualización de catastro de recursos mineros | Minería | | 25 | 25 | | | 50 |
| 5 Incorporación a matriz energética de energías renovables limpias | Energía | | 75 | 50 | 75 | | 200 |
| TOTAL | | 2.200 | 100 | 3.575 | 3.325 | 2.450 | 11.650 |
| | | 96% | 4% | | | | |

Nota: Los presupuestos proyectados no implican que cuenten con financiamiento.



Turismo

Potencial de clase mundial

- La Región tiene una amplia variedad de atractivos naturales
 - Parque Nacional Torres del Paine
 - Canales patagónicos
 - Sur de Tierra del Fuego y Cordillera de Darwin
 - Estrecho de Magallanes
 - Península Brunswick y Cabo Froward, punto más austral de América continental
 - Antártica Chilena
- Y diversos atractivos culturales:
 - Museo Regional, Punta Arenas
 - Museo Margorino Borgatello, Punta Arenas
 - Cementerio Municipal Punta Arenas
 - Museo Martín Gusinde, Williams
- En la actualidad llegan 600.000 turistas al año (3.656.034 a nivel nacional).
 - La mitad de los ingresos por Parques Nacionales de CONAF en el país provienen de PN Torres del Paine.
- En la temporada 2009-2010 llegaron 60 cruceros extranjeros y se espera que la próxima temporada lleguen sólo 40 cruceros lo que implica 40.000 turistas (20.000 menos que la última temporada)
- Existen desincentivos a la llegada de cruceros
 - Alto costo de prácticos
 - Alto costo de faros, balizas y dificultades operativas
 - Imposibilidad de operación de casinos en aguas chilenas



Plan Turismo

Mejorar parques nacionales y lugares históricos

| Objetivos | Meta de resultado | Acciones (Responsable; Plazo) |
|--|---|---|
| <p>1</p> <p>Mejorar Parques Nacionales y lugares históricos</p> | <ul style="list-style-type: none"> Desarrollo de áreas silvestres protegidas | <p>Licitación Parque Histórico Rey Don Felipe (Fuerte Bulnes)</p> <ul style="list-style-type: none"> Adjudicado a consorcio empresarial privado (BBNN; 10/2010) Entrega de 133 há (BBNN; 2010) Nuevo Centro de visitantes (BBNN/Privados; 2012) <p>Mejorar infraestructura de parques nacionales</p> <ul style="list-style-type: none"> Parque O'Higgins (CONAF/SERNATUR; 2012) Pali Aike (CONAF/SERNATUR; 2010) De Agostini (CONAF/SERNATUR; 2013) Cabo de Hornos (CONAF/SERNATUR; 2011) <p>Construcción de Circuitos Turísticos</p> <ul style="list-style-type: none"> Dientes Navarino (SERNATUR/BBNN; 2011) Isla Navarino (SERNATUR/BBNN; 2011) <ul style="list-style-type: none"> Plan de verano Torres del Payne (CONAF/SERNATUR; en ejecución) Nuevo refugio de Torres del Payne (CONAF/SERNATUR/Privados; 30/03/2011) <p>Acceso al fin del continente y Cabo Froward</p> <ul style="list-style-type: none"> Pavimentación de 11,1km de camino Punta Arenas - Fuerte Bulnes, (MOP; 2013) Senda de penetración San Juan - Cabo San Isidro (FNDR MOP; 2014) |



Plan Turismo

Recuperación de patrimonio y potenciar la llegada de turistas

| Objetivos | Meta de resultado | Acciones (Responsable; Plazo) |
|---|---|--|
| <p>2</p> <p>Recuperar Patrimonio Histórico</p> | <ul style="list-style-type: none"> Restauración de 5 hitos patrimoniales | <p>Mejoramiento de Mirador Cerro La Cruz (MINVU; 2013)</p> <p>Habilitación de Paseo Borries (MINVU; 2012)</p> <p>Mejoramiento de Plaza de Puerto Natales (MINVU; 2011)</p> <p>Recuperación de 2 Muelles Patrimoniales (MINVU; 2013)</p> |
| <p>3</p> <p>Potenciar la llegada de turistas</p> | <ul style="list-style-type: none"> Retomar el nivel de recalada de cruceros con 100.000 visitantes al año Pasar de 600.000 a un millón de turistas anuales. | <p>Facilitar llegada de cruceros</p> <ul style="list-style-type: none"> Realizar modificaciones legales que hagan atractiva la operación de cruceros en aguas regionales: casino, pilotaje, faros. Firma proyecto de ley para autorizar funcionamiento de casinos de juego en naves de gran calado. Viernes 5 de noviembre Punta Arenas. (Min. Economía / SERNATUR; 2011) Nuevo muelle en Puerto Williams (MOP; 2014) <p>Plan de Marketing y Promoción turística Ejecución de la estrategia (Min. Economía / SERNATUR; 2010-2014)</p> <p>Ampliación Muelle Prat, Punta Arenas (EPA/Concesiones; 2013-2014)</p> |



Plan Turismo

Presupuesto proyectado

| Acción | Tipo de Financiamiento Proyectado | 2011 MM\$ Presupuestado | 2011 Por financiar | 2012 MM\$ | 2013 MM\$ | 2014 MM\$ | TOTAL MM\$ |
|---|-----------------------------------|-------------------------|--------------------|--------------|--------------|--------------|---------------|
| 1 Diseño de Circuitos Turísticos en Parques Nacionales | Fondema | | 100 | 100 | 100 | | 300 |
| Const. Infraestructura Circuitos Turísticos en P. Nacionales | Fondema | | 120 | 120 | 120 | 120 | 480 |
| Pavimentación de camino Punta Arenas-Fuerte Bulnes | MOP | 550 | | 3000 | 2.350 | | 5.900 |
| Senda penetración San Juan - Faro San Isidro (15 Kms.) | FNDR | | | 1.200 | 1.800 | 600 | 3.600 |
| <hr/> | | | | | | | |
| 2 Mejoramiento de Mirador Cerro La Cruz | MINVU-GORE | 50 | 250 | 450 | 550 | | 1.300 |
| Habilitación de Paseo Bories | MINVU-GORE | 160 | 1.021 | 240 | | | 1.421 |
| Mejoramiento de Plaza de Puerto Natales | MINVU-GORE | 219 | | | | | 219 |
| Recuperación 2 Muelles Patrimoniales | MINVU-GORE | | 100 | 150 | 550 | | 800 |
| <hr/> | | | | | | | |
| 3 Nuevo muelle en Puerto Williams | MOP | | | 200 | 1.000 | 4.000 | 5.200 |
| Plan de Marketing y Promoción | Fondema - SERNATUR | 400 | | 400 | | | 800 |
| TOTAL EJE TURISMO | | 1.379 | 1591 | 5.860 | 6.470 | 4.720 | 20.020 |

Nota: Los presupuestos proyectados no implican que cuenten con financiamiento.

43%

57%

Salud, Educación y Pobreza

Región con alta tasa de mortalidad por infarto

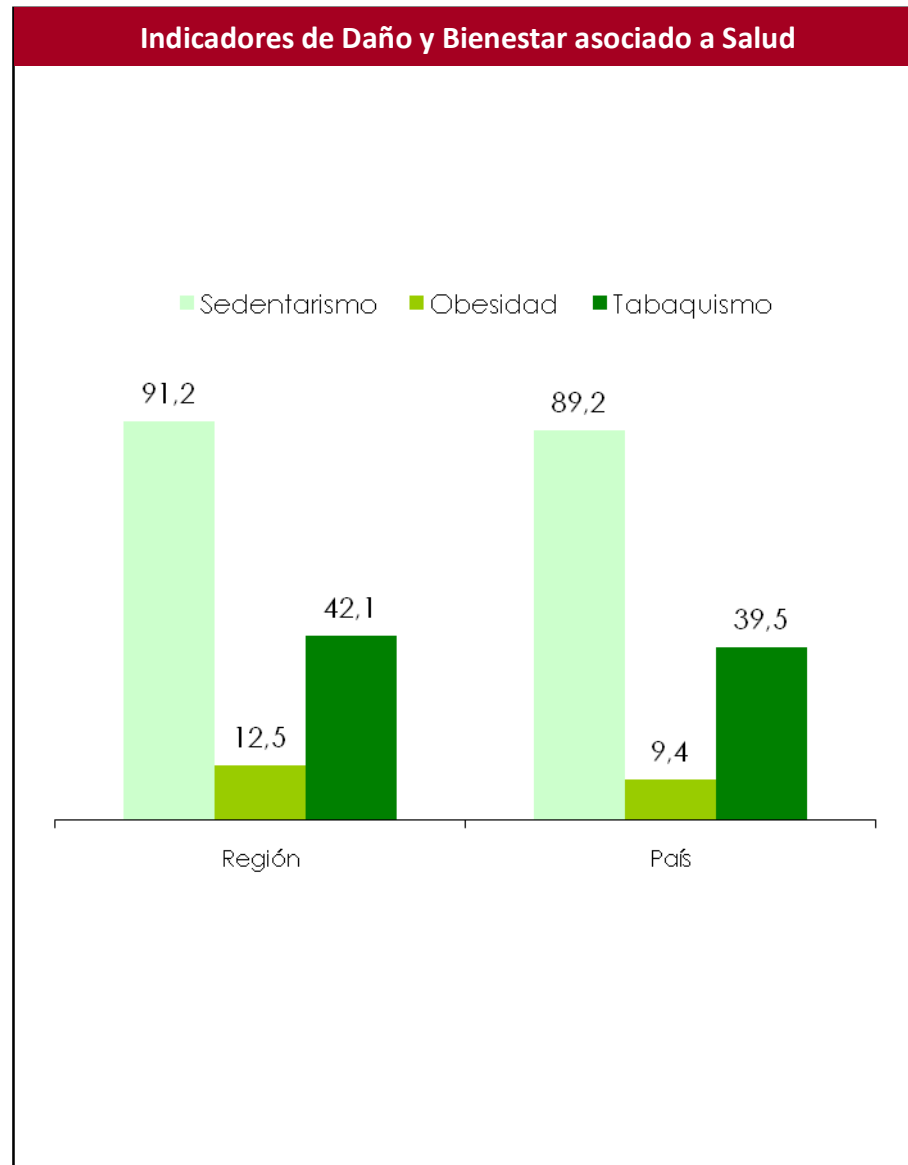

- La región tiene índices de tabaquismo, obesidad y sedentarismo por sobre la media nacional. Estos son las principales causas de enfermedades vasculares
- Mayor tasa de muerte por enfermedades del sistema circulatorio del país:
 - Magallanes: 190 muertes por 100.000 hab.
 - Promedio país: 149 por 100.000 hab.
- Mayor tasa de mortalidad por enfermedad isquémica del corazón (infarto)
 - Magallanes: 72 muertes por 100.000 hab
 - Promedio país: 49 por 100.000 hab.
- A nivel regional, solo 1 de cada 10 personas practica algún tipo de actividad física
- Actualmente hay déficit de un hospital de mediana complejidad en Ultima Esperanza, un hospital comunitario en Tierra del Fuego, un centro de salud asistencial en la provincia antártica y 87,5% en atención de salud primaria rural.

Salud, Educación y Pobreza

Fuerte incremento en nivel de pobreza

Pobreza en la Región

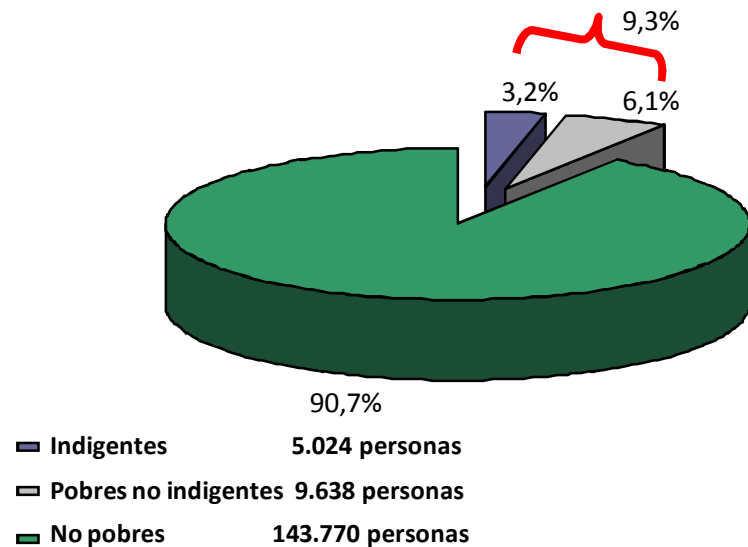

Capacidad ociosa de establecimientos educacionales

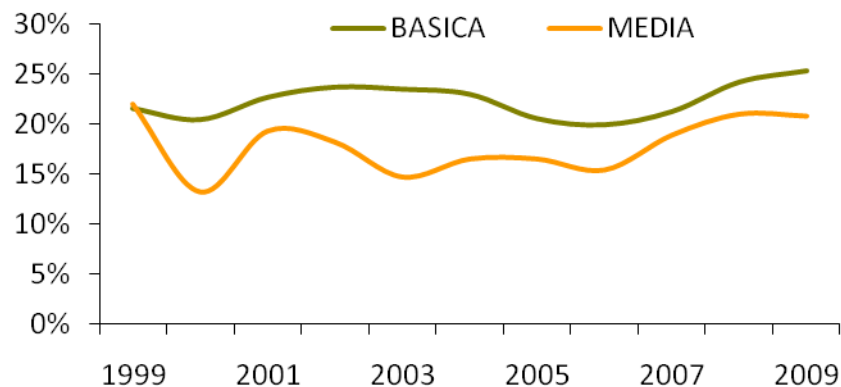

- La pobreza total en la Región, aumentó de un 6,3 % el 2006 a un 9,3 % el 2009 (5.556 personas)
- La indigencia se incrementó de un 2,5 % el 2006 a un 3,2 % el 2009(1.407)
- La Región cuenta con 85 establecimientos educacionales, 54 municipales, 25 particular subvencionado y 6 particulares pagado.
- La Región en los últimos cuatro años, ha reducido su matrícula total municipal en el orden de 1.000 alumnos
 - Capacidad ociosa de 25% en la enseñanza básica
 - Capacidad ociosa de 20% en educación media
- Actualmente hay 22.129 cupos en escuelas y liceos públicos; y cuentan con una matrícula de 17.878 informada al 03.06.2010.

Plan Salud

Mejorar cobertura de Salud y prevenir enfermedades cardiovasculares

| Objetivos | Meta de resultado | Acciones (Responsable; Plazo) |
|---|---|--|
| <p>1</p> <p>Mejorar cobertura de Salud Pública</p> | <ul style="list-style-type: none">• Reposición del 100% de la Infraestructura hospitalaria al 2014.• Reposición del 100% de los establecimientos de atención primaria rural al 2014. | <p>Completar la Red Hospitalaria de la Región</p> <ul style="list-style-type: none">• Normalización de Hospital de Punta Arenas (MINSAL; Dic/2010)• Normalización Hospital Puerto Natales (MINSAL-GORE; 2013)• Normalización Hospital Porvenir (MINSAL-GORE; 2013) <p>Ampliación de consultorio Thomas Fenton (MINSAL; 2013)</p> <p>Construcción de CESFAM en Puerto Williams (MINSAL-GORE; 2013)</p> <p>Reposición de postas</p> <ul style="list-style-type: none">• Torres del Payne (MINSAL-GORE; 2011)• San Gregorio (MINSAL-GORE; 2012)• Laguna Blanca (MINSAL-GORE; 2012)• Puerto Toro (MINSAL-GORE; 2012)• Río Verde (MINSAL-GORE; 2013)• Timaukel (MINSAL-GORE; 2013)• Primavera (MINSAL-GORE; 2014)• Dorotea (MINSAL-GORE; 2014) |
| <p>2</p> <p>Disminuir Tasa de Muerte por enfermedades cardiovasculares</p> | <ul style="list-style-type: none">• Disminuir en 2 puntos el tabaquismo en 4to medio al 2014• Disminuir 15% la obesidad en niños de 8º básico y 4to medio al 2014• Reducir en un 8% las víctimas fatales por accidentes de tránsito al 2014 | <p>Política regional intersectorial de promoción en salud al 2014</p> <ul style="list-style-type: none">• Campaña de vida saludable “Magallanes: por una Patagonia saludable, vivir más y mejor en la Región más austral del mundo...”(GORE SEREMI SALUD; 2011-2014) |



Plan Educación y Pobreza

Mejorar calidad de educación y terminar con la extrema pobreza

| Objetivos | Meta de resultado | Acciones (Responsable; Plazo) |
|---|---|--|
| 3 Mejorar calidad de educación | <ul style="list-style-type: none">• 2 liceos de excelencia para 2.000 alumnos el 2012 | Implementación de liceos de excelencia <ul style="list-style-type: none">• Liceo Luis Alberto Barrera (MINEDUC; 2011)• Implementación reconversión Liceo Industrial a Liceo Técnico Profesional de excelencia. (MINEDUC; 2012) |
| 4 Dar uso eficiente a Infraestructura educacional | <ul style="list-style-type: none">• Disminuir la capacidad ociosa de los establecimientos en un 50% al 2014 de 4.800 a 2.400 vacantes | Fusión de liceos y escuelas. (Sostenedor y MINEDUC; Sujeto a acuerdo con alcaldes) |
| 5 Terminar con extrema pobreza | <ul style="list-style-type: none">• Disminución de la extrema pobreza en 5.000 personas al 2014 | Acceso a la Quinta Etapa del Pilar Solidario de la Reforma Previsional y mantención en régimen. Acceso a las prestaciones monetarias del Estado. (MIDEPLAN; 2014) |



Plan Salud, Educación y Pobreza

Presupuesto proyectado

| | Acción | Tipo de Financiamiento Proyectado | 2011 MM\$ Presupuestado | 2011 Por financiar | 2012 MM\$ | 2013 MM\$ | 2014 MM\$ | TOTAL MM\$ |
|------------------------------------|--|---|-------------------------------|--------------------------|---------------|---------------|--------------|---------------|
| 1 | Normalización Hospital de Natales. | MINSAL / FNDR | 4.181 | | 6.612 | 4.322 | 1.613 | 16.728 |
| | Normalización Hospital de Porvenir. | MINSAL / FNDR | 582 | | 3.616 | 2.293 | 2.293 | 6.491 |
| | Construcción CESFAM de Williams. | MINSAL / FNDR | 3.351 | | 739 | | | 4.090 |
| | Construcción Postas Laguna Blanca, San Gregorio y Torres del Payne. | MINSAL / FNDR | | 819 | | | | 819 |
| | Construcción Postas Dorotea, Puerto Toro, Río Verde. | MINSAL / FNDR | | 219 | 600 | | | 819 |
| | Construcción Postas Timaukel y Primavera | MINSAL / FNDR | | | | 219 | 600 | 819 |
| 2 | Campaña de vida saludable | FNDR | | 500 | 500 | 500 | 500 | 2.000 |
| 3 | Implementación de liceos de excelencia | MINEDUC | 1.000 | | 1.000 | | | 2.000 |
| 5 | Acceso a la Quinta Etapa del Pilar Solidario de la Reforma Previsional y mantención en régimen | MINISTERIOS SOCIALES | | | 3.806 | 3.806 | 3.806 | 11.418 |
| | Acceso a las prestaciones monetarias del Estado. | MINISTERIOS SOCIALES | | | 2.030 | 2.030 | 2.030 | 6.090 |
| TOTAL EJE DESARROLLO SOCIAL | | | 7.984 | 1.538 | 20.033 | 13.170 | 8.549 | 51.274 |
| | | | 84% | 16% | | | | |

Infraestructura y Conectividad Región con baja densidad vial

- La red vial de la región es de 3.297 km, lo que implica una densidad de 0,025km/km² la más baja del país
- Sólo 16,3% de la red vial es pavimentada
- Amplios territorios no integrados al desarrollo regional por falta de conectividad (con vocación ganadera, pesquera, forestal y turística)
- Espacios urbanos públicos degradados y no consolidados. (costaneras, avenidas y parques)



Plan Infraestructura y Conectividad

Mejorar infraestructura urbana

| Objetivos | Meta de resultado | Acciones (Responsable; Plazo) |
|---|---|---|
| <div data-bbox="212 368 286 427" style="background-color: red; color: white; border-radius: 50%; width: 33px; height: 37px; display: flex; align-items: center; justify-content: center; margin-bottom: 5px;">1</div> <div data-bbox="257 400 672 619" style="background-color: #d9e1f2; border: 1px solid black; padding: 10px; display: inline-block; margin-bottom: 5px;">Mejorar infraestructura Urbana</div> | <ul style="list-style-type: none"> • 7,3 Km. de nuevas costaneras • 7,0 Km. de avenidas doble vía • 3 nuevos parques | <p>Construcción de Costaneras</p> <ul style="list-style-type: none"> • Puerto Natales (MINVU; 2013) • Puerto Williams (MOP; 2014) • Porvenir (MINVU; 2014) • Río de las minas Punta Arenas (MINVU; 2012) <p>Rediseño de principales avenidas a doble vía</p> <ul style="list-style-type: none"> • Independencia (MINVU-GORE; 2013) • Bulnes (MINVU-GORE; 2014) • España (MINVU-GORE; 2012) • Colón (MINVU-GORE; 2013) <p>Transformación de sitios eriazos en parques</p> <ul style="list-style-type: none"> • Llau Llau (SERVIU-GORE; 2012) • Río de la Mano (MINVU-GORE-MOP; 2011-2013) • Parque inundable D' Agostini (MOP; 2012) |



Plan Infraestructura y Conectividad

Mejorar carreteras y conexión insular

| Objetivos | Meta de resultado | Acciones (Responsable; Plazo) |
|---|--|---|
| <p>2</p> <p>Mejorar carreteras</p> | <ul style="list-style-type: none"> • 130 Km. pavimentados • 60 Km. de caminos nuevos | <p>Pavimentación de carreteras y construcción de puentes</p> <ul style="list-style-type: none"> • Cerro Sombrero – Onaissin (MOP, en licitación primeros 15 km) • Río Amarillo – Fuerte Bulnes (MOP; 2013) • Cerro Castillo – Cancha Carrera (MOP, diseños en ejecución) • Punta Arenas – Aeropuerto Pdte. Ibáñez (MOP en ejecución) • Natales – Puerto Bories (MOP ejecución 2011) • Gobernador Philippi – Monte Aymond (MOP ejecución 2011) • Punta Arenas-Río Seco (MOP, en ejecución, termino 2011) • Onaissin-San Sebastián (MOP; Diseño 2011) • Puente río Weber (MOP) • Puente el Negro (MOP; 2011) <p>Sendas de penetración</p> <ul style="list-style-type: none"> • Río Holleberg-Río Pérez (MOP, en ejecución) • Bahía Talcahuano-Estero Worsley (MOP en ejecución 2011) • Vicuña-Yendegaia (en ejecución; 2014) |
| <p>3</p> <p>Mejorar conexión insular</p> | <ul style="list-style-type: none"> ▪ 6 nuevas rampas ▪ Mejoramiento 1 aeropuerto y 2 aeródromos. | <p>Ampliación/Construcción de rampas</p> <ul style="list-style-type: none"> • 3 Rampas en Ultima Esperanza (MOP en ejecución; termino 2011) • Rampa en Primera Angostura y Bahía Azul (MOP, en diseño) • Ampliación Rampa Puerto Williams (en ejecución 2011) • Nueva rampa de Puerto Eden (2011) <p>Construcción Aeródromo Caleta María (MOP; 2014) Mejoramiento Aeródromo Teniente Marsh (MOP; 2014) Conservación mayor Aeropuerto Pdte. Ibañez (MOP; 2012)</p> |



Plan Infraestructura y Conectividad

Presupuesto proyectado

| Acción | Tipo de Financiamiento Proyectado | 2011 MM\$ Con presupues to | 2011 Por financiar | 2012 MM\$ | 2013 MM\$ | 2014 MM\$ | TOTAL MM\$ |
|---|---|--|--------------------------|--------------|--------------|--------------|---------------|
| 1 Construcción de Costanera Puerto Natales | MINVU – GORE | 50 | 1.000 | 1.400 | 1.600 | | 4.050 |
| Construcción de Costanera Puerto Williams | MINVU – GORE | | 200 | 50 | 1.500 | 2.150 | 3.900 |
| Construcción de Costanera Porvenir | MINVU – GORE | 50 | 550 | 600 | 600 | 600 | 2.400 |
| Construcción de Costanera Rio de las Minas | MINVU – GORE | 500 | | 850 | | | 1.350 |
| Avenida Independencia | MINVU – GORE | 39 | | 300 | 412 | | 751 |
| Avenida Bulnes | MINVU – GORE | 130 | 1.100 | 1.200 | 1.100 | 1.000 | 4.530 |
| Avenida España | MINVU – GORE | | 450 | 650 | | | 1.100 |
| Avenida Colón | MINVU – GORE | 120 | 1.200 | 1.430 | 750 | | 3.500 |
| Parque Llau Llau | MINVU – GORE | 1.123 | | | | | 1.123 |
| Parque Río de la Mano | MINVU – GORE | 50 | | 500 | 1.450 | | 2.000 |
| Parque Parque inundable D' Agostini | MOP | 1.400 | | | | | 1.400 |
| SUBTOTAL 1 | | 3.462 | 4.500 | 6.980 | 7.412 | 3.750 | 26.104 |

Plan Infraestructura y Conectividad

Presupuesto proyectado

| Acción | Tipo de Financiamiento Proyectado | 2011 MM\$ Con presupuesto | 2011 Por financiar | 2012 MM\$ | 2013 MM\$ | 2014 MM\$ | TOTAL MM\$ |
|--|-----------------------------------|---------------------------|--------------------|---------------|---------------|---------------|---------------|
| 2 Cerro Sombrero – Onaissin | MOP | 4.735 | | 7.500 | 8.000 | 8.000 | 27.500 |
| Cerro Castillo – Cancha Carrera | MOP | 67 | | 2.800 | 500 | | 3.500 |
| Punta Arenas – Aeropuerto Pdte. Ibáñez | MOP | 2.512 | | 4.300 | 4.300 | 1.000 | 11.700 |
| Natales – Puerto Bories | MOP | 67 | | 1.800 | 1.450 | | 3.300 |
| Gobernador Phillipi – Monte Aymond | MOP | 67 | | 3.600 | 2.350 | | 6.000 |
| Punta Arenas - Río Seco | MOP | 1.203 | | | | | 1.100 |
| Río Hollemberg - Río Pérez | MOP | 78 | | 1.050 | 1.950 | 1.000 | 4.050 |
| Bahía Talcahuano - Estero Worsley | MOP | 62 | | 1.550 | 3.000 | 1.500 | 6.100 |
| Vicuña - Yendegaia | MOP | 1.208 | | 2.500 | 1.400 | 1.150 | 6.300 |
| <hr/> | | | | | | | |
| 3 3 Rampas en Ultima Esperanza | MOP – FNDR | 2.200 | | | | | 2.200 |
| Rampa en Primera Angostura y Bahía Azul | MOP | 146 | | 3.000 | 6.990 | | 10.052 |
| Ampliación Rampa Puerto Williams | MOP | 977 | | | | | 900 |
| Construcción Admo. Caleta María | MOP | | | 50 | 700 | 750 | 1.500 |
| Mejoramiento Admo. Tte Marsh | MOP | 74 | | 700 | 1.300 | 200 | 2.274 |
| Conservación mayor Aeropuerto Pdte. Ibañez | MOP | 2.092 | | 2.000 | | | 3.500 |
| SUBTOTAL 2 | | 15.488 | | 30.850 | 31.940 | 13.600 | 89.850 |

Nota: Los presupuestos proyectados no implican que cuenten con financiamiento.

Plan Infraestructura y Conectividad

Presupuesto proyectado

| | 2011 MM\$ Presupuestado | 2011 Por financiar | 2012 MM\$ | 2013 MM\$ | 2014 MM\$ | TOTAL MM\$ |
|----------------------------------|-------------------------------|--------------------------|---------------|---------------|---------------|----------------|
| SUBTOTAL 1 | 3.462 | 4.500 | 6.980 | 7.412 | 3.750 | 26.104 |
| SUBTOTAL 2 | 15.488 | | 30.850 | 31.940 | 13.600 | 89.850 |
| TOTAL EJE INFRAESTRUCTURA | 18.950 | 4.500 | 37.830 | 39.352 | 17.350 | 116.080 |
| | 81% | 19% | | | | |

Nota: Los presupuestos proyectados no implican que cuenten con financiamiento.



Obras de alto Impacto y Compromisos Presidenciales

Presupuesto proyectado

| EJES | 2011 MM\$ | 2012 MM\$ | 2013 MM\$ | 2014 MM\$ | TOTAL PROYECTADO |
|----------------------------------|--------------|--------------|--------------|--------------|---------------------|
| Centro Cívico* | | | | | |
| Centro Antártico Internacional** | 2.000 | 16.000 | 16.000 | 16.000 | 50.000 |
| TOTAL | 2.000 | 16.000 | 16.000 | 16.000 | 50.000 |

* Financiamiento privado \$20.000mm

** Recursos globales estimados, sujetos a los resultados del diseño.



Síntesis Presupuesto

Presupuesto proyectado

| EJES | 2011 con financiamiento (MM\$) | 2011 por financiar (MM\$) | 2012 MM\$ | 2013 MM\$ | 2014 MM\$ | TOTAL PROYECTADO |
|-----------------------------------|--------------------------------------|---------------------------------|---------------|---------------|---------------|---------------------|
| CRECIMIENTO Y EMPLEO | 2.200 | 100 | 3.575 | 3.325 | 2.450 | 11.650 |
| TURISMO | 1.179 | 1.591 | 5.660 | 6.670 | 4.920 | 20.020 |
| SALUD, EDUCACIÓN Y POBREZA | 7.984 | 1.538 | 20.033 | 13.170 | 8.549 | 51.274 |
| INFRAESTRUCTURA Y CONECTIVIDAD | 18.950 | 4.500 | 37.830 | 39.352 | 17.350 | 117.982 |
| PROYECTOS DE ALTO IMPACTO | | 2.000 | 16.000 | 16.000 | 16.000 | 50.000 |
| TOTAL | 30.313 | 9.729 | 83.098 | 78.517 | 49.269 | 250.926 |
| | 76% | 24% | | | | |

* Crecimiento y Empleo, considera un flujo privado total de MM\$200.000 y Proyectos de Alto Impacto considera un flujo privado total de MM\$20.000.-

